

## VIGAS DET. PLT. PRIMERA

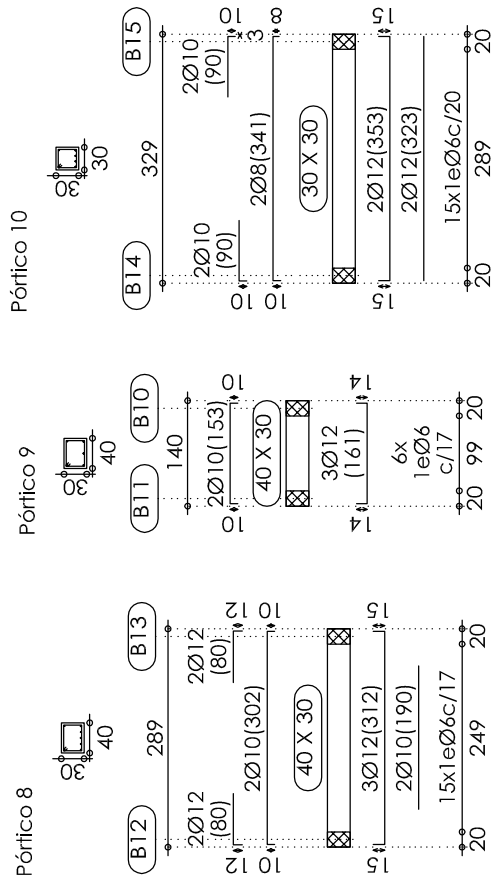
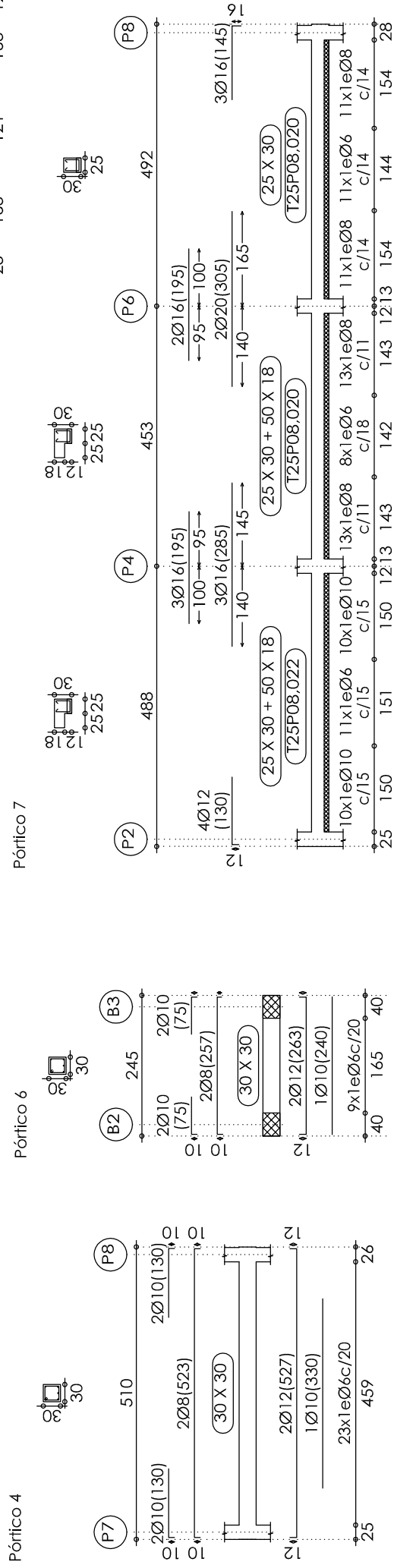
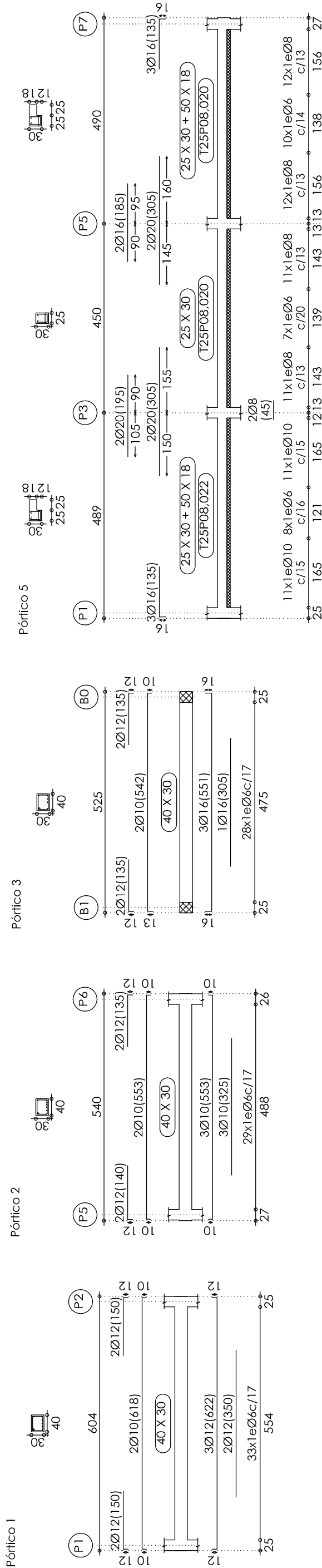

CUADRO DE CARACTERISTICAS SEGUN EHE						
ELEMENTO	LOCALIZACION	ESPECIFICACION DEL ELEMENTO ART.-39.2 Y 31	NIVEL DE CONTROL ARTS.-88.90 y 95	COEF. PONDERACION		
				$\gamma_c$	$\gamma_s$	$\gamma_f$
HORMIGON	FORJADOS	HA-25/B/20/I*	ESTADISTICO	1.5		
ACEROS	FORJADOS	B-500-S	NORMAL		1.15	
EJECUCION	FORJADOS		NORMAL			1.5
			C.PERMANENTES			
			C.VARIABLES			1.6
			C.ACCIDENTALES			1.0

\*16mm. PARA CAPAS DE COMPRESION DE 4cm.

PROYECTO BÁSICO Y DE EJECUCIÓN DE AMPLIACIÓN DEL EDIFICIO DEL AYUNTAMIENTO.

no: E05.

CALLE MAYOR, 21 - TRESPADERNE (BURGOS):

PLANO DE ESTRUCTURA,  
VIGAS DE TECHO PTA. PRIMERA.

Sustituye a:

referencia: A49/08

el arquitecto.

enero 09

la propiedad.

Santiago López Corman.

Excmo. Ayto. de Trespaderne

Pq. Virgen del Manzano, 26 bajo | 09004 Burgos | Tfo.: 947 243 073

arquitectura 2002  
e i n versiones